



- **CONTACTOS:**
- **TEL: 936838129 MARTA**
- **TEL: 936860566 CARLOS**
- **Mail: gongaseventos@gmail.com**
- **www.gongaseventos.com**
-  **Gongaseventos**
-  **Gongaseventos**



Tubarão

- **C: 4m**
- **L: 3,50m**
- **A: 2,30m**
- **4 UTILIZADORES até 8 anos**

- **1500w 8 amperes**



Panda

- **C: 6m**
- **L: 4m**
- **A: 3,20 m**
- **6 UTILIZADORES**
até 10 anos

- **1500w 8 amperes**



DISNEY

- **C: 2.4m**
- **L: 4m**
- **A: 4 m**
- **8 UTILIZADORES**
até 8 anos

- **1500w 8 amperes**



CROCODILO

- **C: 5,2m**
- **L: 4m**
- **A: 3,10 m**
- **8 UTILIZADORES**
até 14 anos

- **1500w 8 amperes**



MACACO

- **C: 4,40m**
- **L: 4,70m**
- **A: 5,30 m**
- **4 UTILIZADORES**
até 14 anos

- **1500w 8 amperes**

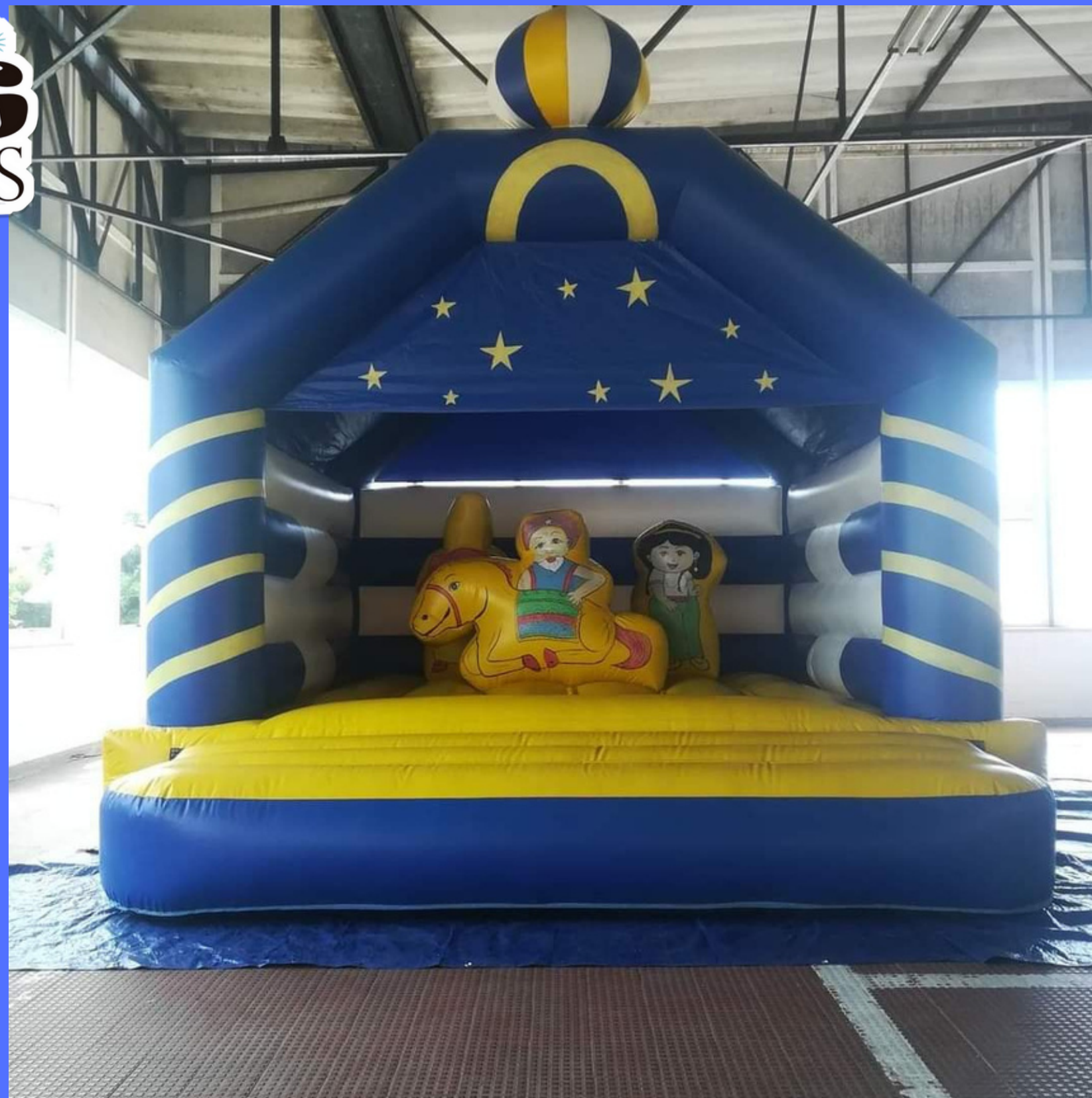

ALADINO

- **C: 5m**
- **L: 5m**
- **A: 5m**
- **8 UTILIZADORES**
até 8 anos

- **1500w 8 amperes**



Patrulha Pata

- **C: 10m**
- **L: 5m**
- **A: 7m**
- **8 UTILIZADORES**
até 14 anos

- **1500w 8 amperes**



Gorila

- **C: 8m**
- **L: 4,50m**
- **A: 6m**
- **8 UTILIZADORES**
até 14 anos

- **2X1500w 8 amperes**



BARCO PIRATA

- **C: 10m**
- **L: 6m**
- **A: 8m**
- **8 UTILIZADORES**
até 14 anos

- **2X1500w 8 amperes**



SELVA

- C: 5,2m
- L: 10m
- A: 5,30m
- 10 UTILIZADORES até 14 anos

- 2X1500w 8 amperes



HIPOPÓTAMO

- **C: 7m**
- **L: 2.40m**
- **A: 2,40 m**
- **4 UTILIZADORES**
até 14 anos

- **1500w 8 amperes**



- **C: 10m**
- **L: 2m**
- **A: 2,90m**
- **4 UTILIZADORES**
até 14 anos

- **1500w 8 amperes**



Selva Gigante

- C: 5,5m
- L: 20m
- A: 6m
- 12 UTILIZADORES até 14 anos

- 3x1500w 8 amperes



HAWAIANA

- **C: 16m**
- **L: 6,50m**
- **A: 2,40 m**
- **8 UTILIZADORES**
até 14 anos

- **2X1500w 8 amperes**



CIRCO

- **C: 20m**
- **L: 5m**
- **A: 6m**
- **10 UTILIZADORES**
ATÉ 14 ANOS

- **1500w 8 amperes**



CAMPO SPORTS

- **C: 16m**
- **L: 8m**
- **A: 3,50 m**
- **10 UTILIZADORES**
- **+3 ANOS**

DESPORTOS:

- **FUTEBOL**
- **VOLEIBOL**
- **BASQUETEBOL**
- **1500w 8 amperes**



MATRECOS HUMANOS



- **C: 14m**
- **L: 6m**
- **A: 1m**
- **12 UTILIZADORES**
- **+3 anos**

- **1500w 8 amperes**



PAREDE ESCALADA

- **C: 6m**
- **L: 6m**
- **A: 8m**
- **2 UTILIZADORES**

- **2X1500w 8 amperes**



INSUFLÁVEIS AQUÁTICOS

- **CONTACTOS:**
- **TEL: 936838129 MARTA**
- **TEL: 936860566 CARLOS**
- **Mail: gongaseventos@gmail.com**
- **www.gongaseventos.com**
-  **Gongaseventos**
-  **Gongaseventos**



GORILA

- **C: 12m**
- **L: 4,5m**
- **A: 6m**
- **8 UTILIZADORES**
até 14 anos

- **3X1500w 8 amperes**



AQUÁTICO GIGANTE

- **C: 20m**
 - **L: 5m**
 - **A: 7 m**
 - **8 UTILIZADORES**
- +5 anos**

- **2X1500w 8 amperes**



Deslizadora

- **C: 10m**
- **L: 3m**
- **A: 2,5m**
- **2 UTILIZADORES**
- **+5 anos**

- **2X1500w 8 amperes**



HIPOPÓTAMO

- **C: 7m**
- **L: 2,40m**
- **A: 2,40 m**
- **4 UTILIZADORES**
até 14 anos

- **1500w 8 amperes**



GOLFINHOS

- **C: 10m**
 - **L: 2m**
 - **A: 2,90 m**
 - **4 UTILIZADORES**
- até 14 anos**



- **1500w 8 amperes**

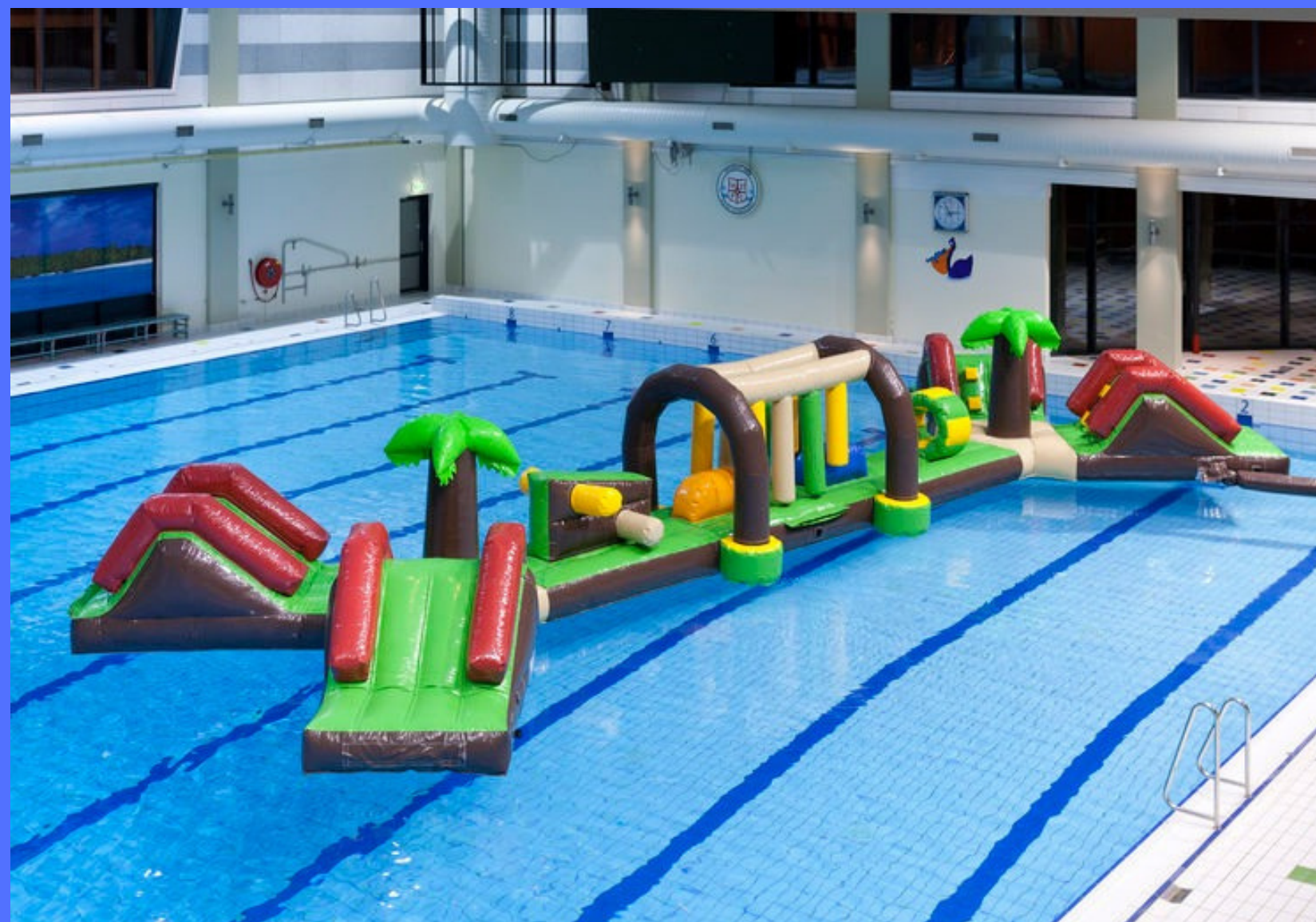

HAWAIANA

- **C: 16m**
- **L: 6,50m**
- **A: 2,40 m**
- **8 UTILIZADORES**
até 14 anos

- **2X1500w 8 amperes**



Campo Sports

- **C: 16m**
- **L: 8m**
- **A: 3,50 m**
- **10 UTILIZADORES**
- **Polo aquático**
- **Basquetebol**
- **Voleibol**

- **2X1500w 8 amperes**



INSUFLÁVEIS MÉCÂNICOS

- **CONTACTOS:**
- **TEL: 936838129 MARTA**
- **TEL: 936860566 CARLOS**
- **Mail: gongaseventos@gmail.com**
- **www.gongaseventos.com**
-  **Gongaseventos**
-  **Gongaseventos**





WIPEOUT

- **C: 9,50m**
- **L: 5,50m**
- **A: 3,5 m**
- **6 UTILIZADORES**
- **+6 anos**

• **2X1500w 8 amperes**



TOURO

- C: 5,50m
 - L: 5,50m
 - A: 2,50 m
 - 1 UTILIZADORES
- 8 anos

- 2X1500w 8 amperes



PAINBALL

- CONTACTOS:
- TEL: 936838129 MARTA
- TEL: 936860566 CARLOS
- Mail: gongaseventos@gmail.com
- www.gongaseventos.com
-  Gongaseventos
-  Gongaseventos



Paintball Kid's





Paintball Kid's





**Festa de
Espuma**



Festa de Espuma





Piscinas





Piscina Aquática

- C: 10 m
- L: 10 m
- A: 2,50 m

**Necessita de
enchimento de
água**



Piscina Bolas





Piscina
bolas
Insuflável

- **1x1500w 8 amperes**



GONGAS EVENTOS

Jogos Tradicionais

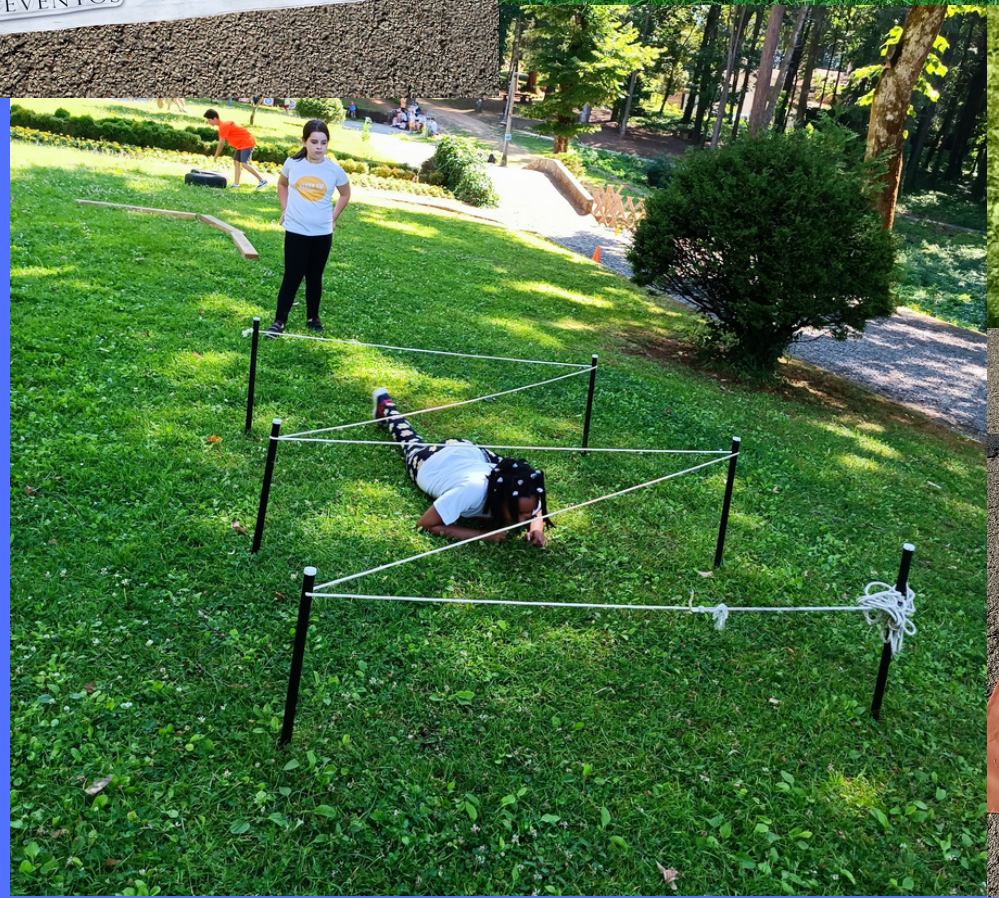
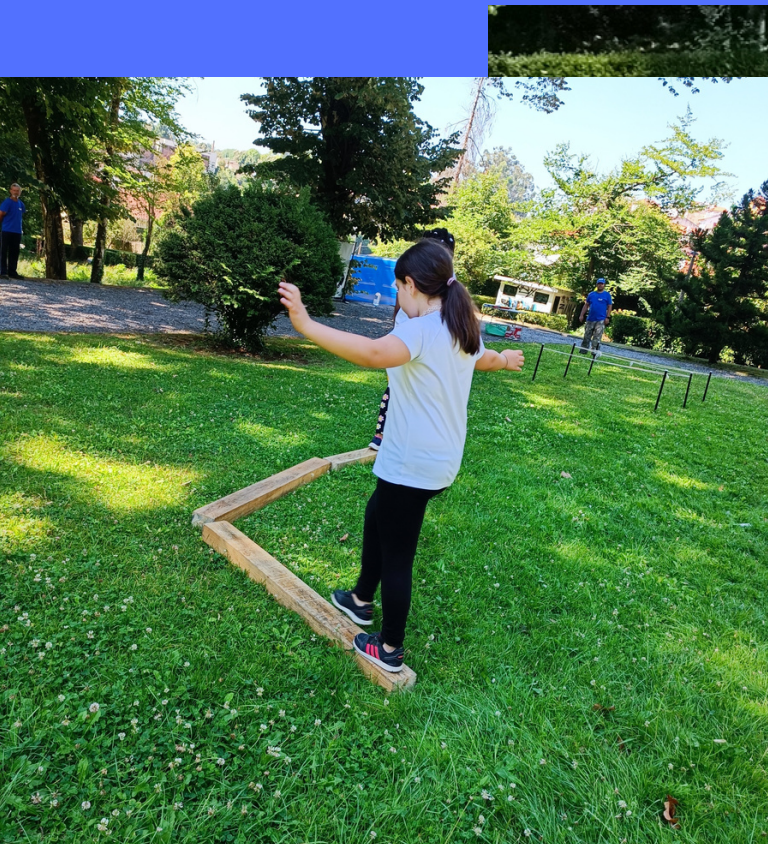

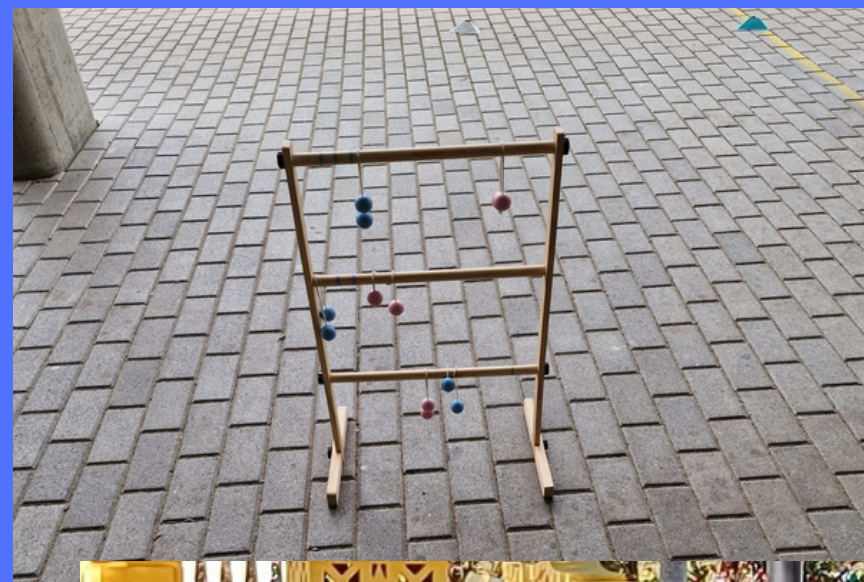

Vários jogos





**Kart's/barcos
A pedais**





PIPOCAS
ALGODÃO
CREPES





Pinturas





Aranhas





Várias

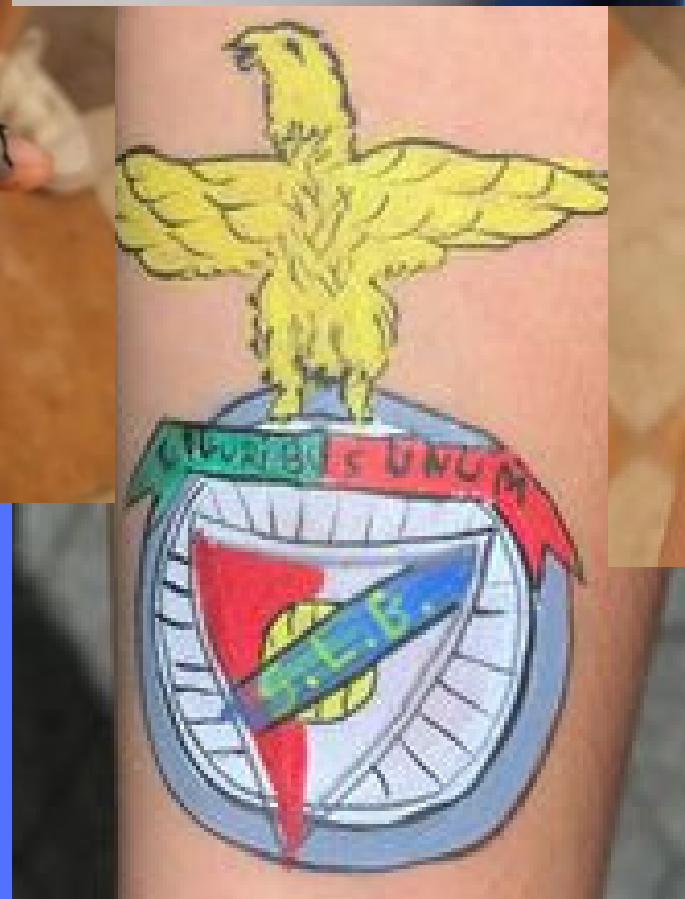
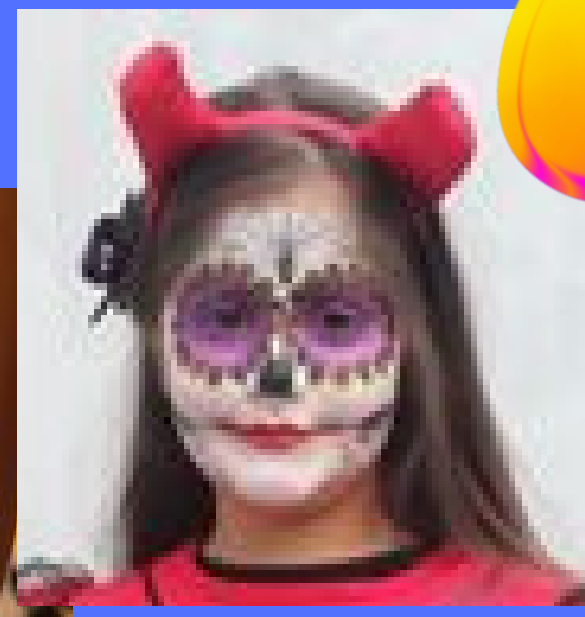



**Tatuagens
Gliter**

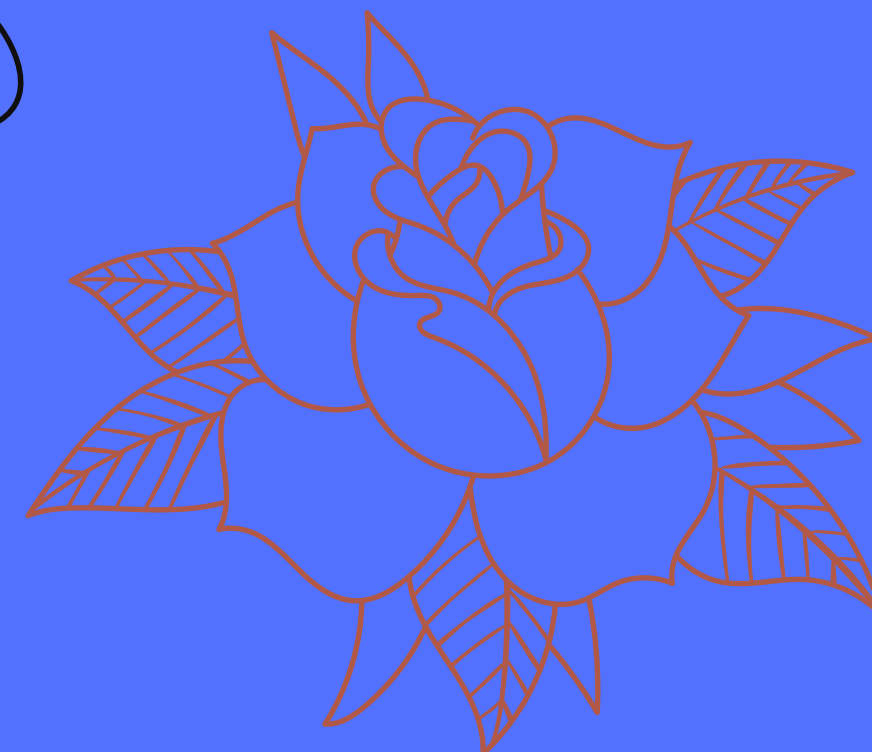
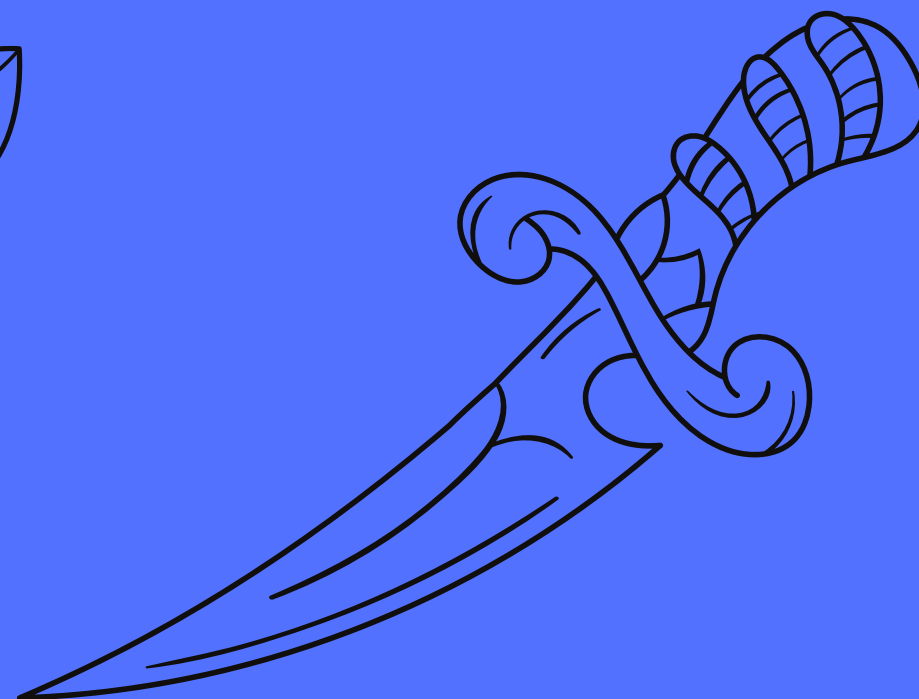
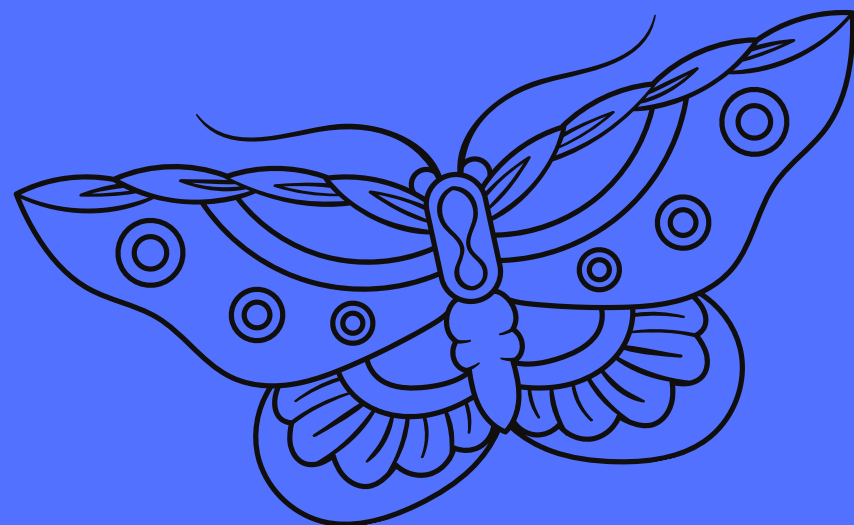
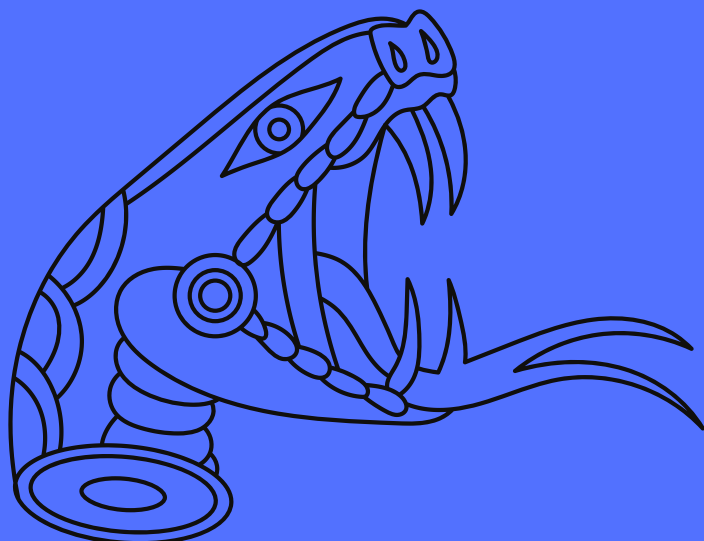



Tatuagens





Modelagem Balões

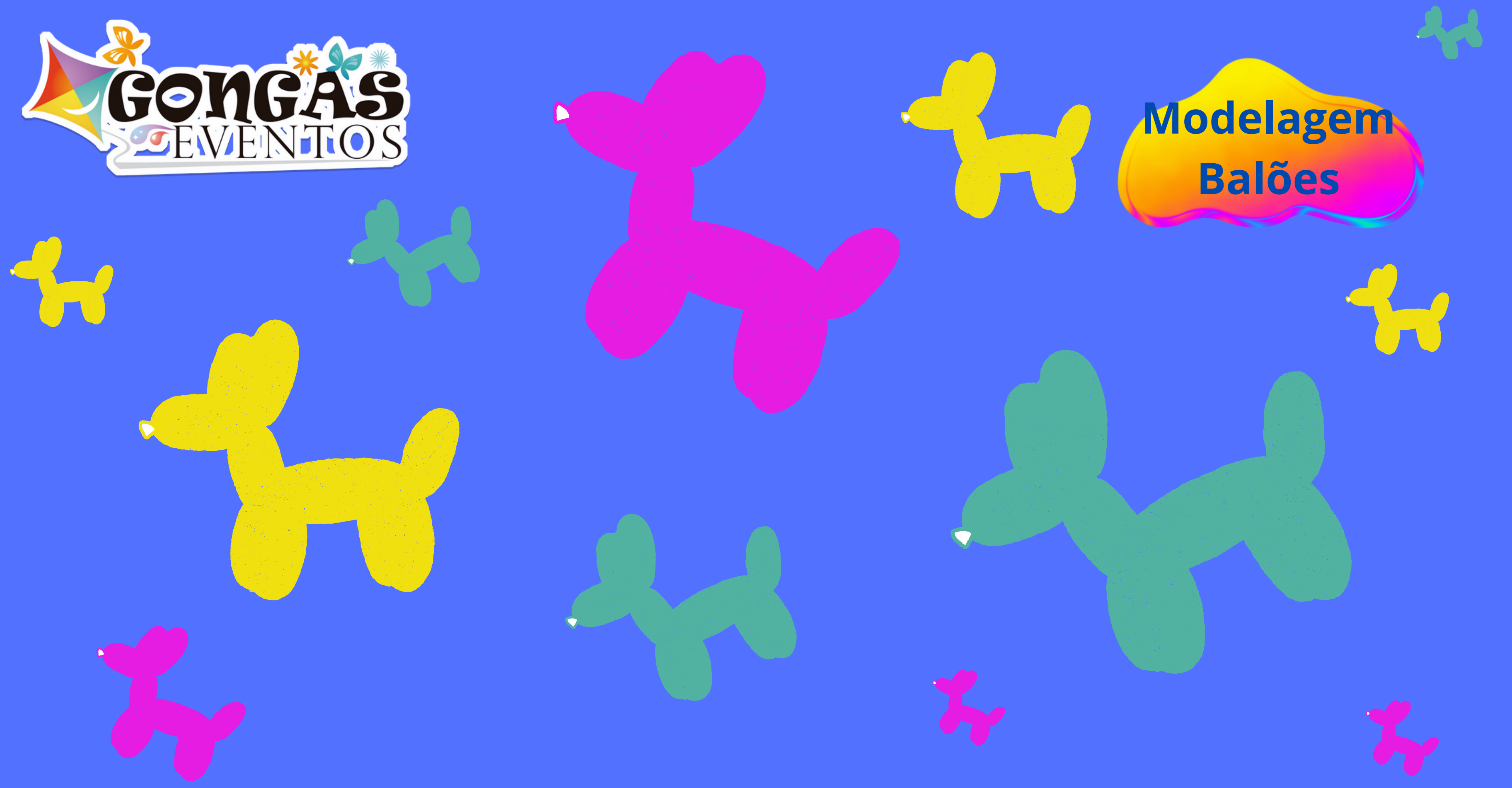



Modelagem

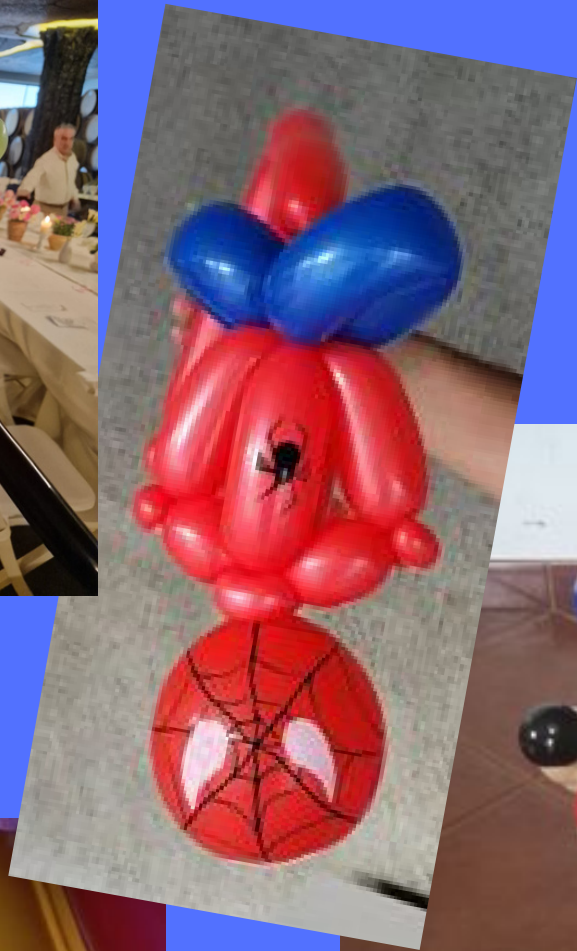



Figuras





Arranjos





Decoração
de Espaços



**Decoração
de Ruas**





CONTADOR DE HISTÓRIAS





Mascotes



Natal





Natal

Cadeirão de Pai natal;
Canhão de Confetes;
Máquina de neve;
Pista de gelo;
Mascotes:
Boneco de Neve, Duende,
Soldadinho de Chumbo,
Árvore de Natal, Pai Natal
desfile de mascotes em
Kart´s com distribuição de
doces, entre outros ...



- **CONTACTOS:**
- **TEL: 936838129 MARTA**
- **TEL: 936860566 CARLOS**
- **Mail: gongaseventos@gmail.com**
- **www.gongaseventos.com**
-  **Gongaseventos**
-  **Gongaseventos**

REGRAS DE SEGURANÇA

-Todos os equipamentos requerem por parte dos utilizadores atividade física, ao que devem se encontrar em boas condições físicas.

Durante o uso do Insuflável:

-Obrigatório a supervisão de um adulto em permanência dos equipamentos, quando alugado para festas/eventos particulares.

-Todos os insufláveis podem ser utilizados a partir dos 3 anos de idade até aos 14 anos de idade, sendo que dentro dos diversos insufláveis, há insufláveis pequenos/médios e grandes, ao que as idades também se ajustam mediante o tamanho do equipamento.

- É proibido uso de qualquer objeto cortante, pontiagudo, rijo ou perigoso, proibido comer ou levar comida. É proibido mascar pastilha elástica. É proibido levar animais. É obrigatório respeitar as indicações referentes à idade e altura. É proibido exceder o número máximo de utilizadores. É proibido usar os equipamentos de forma despropositada que represente qualquer tipo de perigo para os utilizadores do equipamento. É proibido lutar, empurrar ou de qualquer outra forma infringir a segurança da integridade física de outros utilizadores. É proibido o uso dos equipamentos em situações climatéricas adversas como aguaceiros, neve ou ventos superiores a 20 km/h. Durante a utilização dos insufláveis: É proibida a utilização de calçado de qualquer tipo. Apenas é permitido o uso de meias.



REGRAS DE SEGURANÇA

- **CONTACTOS:**
- **TEL: 936838129 MARTA**
- **TEL: 936860566 CARLOS**
- **Mail: gongaseventos@gmail.com**
- **www.gongaseventos.com**
-  **Gongaseventos**
-  **Gongaseventos**

-É proibido subir, trepar ou pendurar nas paredes do insuflável. É proibida a utilização dos escorregas como forma de entrada no insuflável. É proibido o uso de escorregas por mais que um utilizador de cada vez.

-Durante o uso do trampolim:

É proibida a utilização de calçado de qualquer tipo. Apenas é permitido o uso de meias. É proibido subir, trepar ou pendurar na rede protetora que limita a área correspondente ao perímetro do trampolim. É proibido circular e/ou permanecer na área por baixo das camas elásticas. É proibida a prática de manobras de cariz perigoso, como saltos mortais.

-Durante o uso dos veículos a pedais: É proibido usar os veículos com chinelos ou descalço. Só é permitida a sua utilização devidamente calçado. A utilização dos veículos a pedal deverá ser feita de forma prudente e com absoluto respeito pelas pessoas e bens imóveis que se encontrem na área destinada à circulação. É proibida a circulação fora da área destinada ao efeito. É proibido circular na via de trânsito. É proibido qualquer tipo de competição ou manobra que represente perigo para os ocupantes dos veículos e peões presentes. É proibido conduzir os veículos a pedais sem mãos. É proibido exceder o limite de velocidade máximo de 5km/h.



Durante o uso do touro mecânico(regras e condições)

- **CONTACTOS:**
- **TEL: 936838129 MARTA**
- **TEL: 936860566 CARLOS**
- **Mail:gongaseventos@gmail.com**
- **www.gongaseventos.com**
-  **Gongaseventos**
-  **Gongaseventos**

-Devem os utilizadores agarrar para ganhar equilíbrio á corda e não devem agarrar a mais nenhuma outra parte do touro mecânico, nem a qualquer orifício, sob pena em se magoar, ou criar alguma lesão.

-A corda que o equipamento utiliza, é constituída com materiais que não criam qualquer tipo de lesão ou ferimento.

-O equipamento deve utilizar apenas 1 elemento de cada vez. Deve entrar para o insuflável apenas quando o outro utilizador sair do insuflável.

-Por se tratar de um equipamento mecânico, a velocidade, será impressa pelo equipamento, ao que apenas deve utilizar o mesmo quando se mostre em boas condições físicas/motoras.

-O equipamento utiliza vários movimentos de rotação e elevação da traseira, para causar desequilíbrio ao utilizador e provocar a queda para o insuflável.

-sendo o equipamento monofásico, será necessário por parte do cliente o fornecimento de energia 220v

-sendo o equipamento trifásico, será necessário por parte do cliente o fornecimento de energia 380v

- O touro mecânico por ser um equipamento pesado e de difícil manuseamento, deve ser instalado em local, onde possamos evitar escalas ou zonas ingremes.

-A instalação do equipamento deve ser em zona plana, ocupando cerca de 4,5m por 4,5m.

-O valor indicado inclui a montagem/desmontagem e a monitorização com dois monitores, durante o período de 5horas seguidas. Havendo necessidade de horas extra, o valor será de 50€/hora.

FAQ - PERGUNTAS FREQUENTES



- **CONTACTOS:**
- **TEL: 936838129 MARTA**
- **TEL: 936860566 CARLOS**
- **Mail: gongaseventos@gmail.com**
- **www.gongaseventos.com**
-  **Gongaseventos**
-  **Gongaseventos**

Como faço reserva?

Para efetuar uma reserva com a Gongaseventos, basta simplesmente Ligar 936860566/936838129, Facebook - Gongaseventos, Instagram gongaseventos ou através do e-mail para gongaseventos@gmail.com.

Que antecedência devo fazer uma reserva?

Poderá fazer uma reserva em qualquer altura incluindo o próprio dia de aluguer, no entanto recomendamos que faça tão cedo quanto possível, nomeadamente quando pretende reservar um equipamento específico. As reservas de última hora têm sempre uma logística de montagem e desmontagem mais limitada, bem como, uma maior indisponibilidade de equipamentos.

O que incluem os preços?

Os valores apresentados incluem o aluguer do equipamento solicitado com montagem entre as 9h e as 12h e desmontagem entre as 19h e as 22h.

Caso pretenda um horário diferente, poderá fazê-lo no momento da reserva sem que tenha de pagar mais por isso. Os valores incluem igualmente o fornecimento de extensões eléctricas, tapetes e todo o material necessário, bem como seguro de responsabilidade civil e IVA à taxa legal em vigor.

FAQ - PERGUNTAS FREQUENTES



- **CONTACTOS:**
- **TEL: 936838129 MARTA**
- **TEL: 936860566 CARLOS**
- **Mail: gongaseventos@gmail.com**
- **www.gongaseventos.com**
-  **Gongaseventos**
-  **Gongaseventos**

O que não incluem os preços?

Os valores apresentados não incluem o fornecimento de energia eléctrica ou gerador (quando aplicável), fornecimento de água (quando aplicável), monitor (recurso humano responsável pela monitorização do equipamento em utilização).

O que fazer se as previsões meteorológicas forem adversas para a data do aluguer?

Sugerimos que nos contacte a solicitar um plano B (em caso de chuva optar por um equipamento mais pequeno a ser montado no interior ou utilizar um equipamento a prova de chuva) ou caso não seja possível, teremos que tomar a decisão de montar ou não o equipamento o mais próximo possível do horário em que será utilizado.

Os equipamentos podem ser montados em qualquer tipo de piso?

Sim, os equipamentos podem ser montados em qualquer tipo de piso (relva, alcatrão, cimento, gravilha). No momento da reserva questionaremos esta informação e tomaremos as devidas precauções, caso seja necessário. Não é permitida a montagem de equipamentos em pisos inclinados.

Fornecemos gerador?

O gerador pode ser fornecido pelo Gongaseventos, no entanto tem um custo de aluguer acrescido.

Quais as condições que tenho que dar para a montagem de um equipamento de animação?

Apenas tem que assegurar um espaço limpo e livre com as dimensões do equipamento que pretende alugar, fornecimento de energia eléctrica (230V - 8A por cada equipamento - em média o consumo do motor de um insuflável é de 0,20€/hora) e acesso ao local de montagem, em média sempre com 1 metro de largura e 2 metros de altura.